



ENCUESTA RADIO COOPERATIVA – IMAGINACION TEMA: ATRIBUTOS CANDIDATOS PRESIDENCIALES

OCTUBRE 2017



cooperativa
93.3 FM

Con apoyo técnico y trabajo
de campo de:



Ficha Técnica

- Estudio cuantitativo con aplicación de encuesta telefónica a 500 casos, sistema CATI, a Nivel Nacional.
- Universo: Hogares que cuentan con conexión telefónica fija, y de telefonía celular, de todas la regiones del país.
- Selección de la Muestra: Muestreo sistemático de números de teléfonos residenciales y celulares.
- Fecha de Terreno: viernes 20, sábado 21, domingo 22 de octubre de 2017.

COMO USTED SABE, LAS ELECCIONES PRESIDENCIALES SE LLEVARÁN A CABO EN EL PRÓXIMO MES DE NOVIEMBRE DEL PRESENTE AÑO.

PARA TALES ELECCIONES, YA ESTÁN INSCRITOS LOS CANDIDATOS. ELLOS SON, ORDENADOS DE ACUERDO AL ORDEN EN QUE APARECERÁN EN LA CÉDULA PARA VOTAR: CAROLINA GOIC, JOSÉ ANTONIO KAST, SEBASTIÁN PIÑERA, ALEJANDRO GUILLIER, BEATRIZ SÁNCHEZ, MARCO ENRÍQUEZ OMINAMI, JOSÉ ARTÉS, Y ALEJANDRO NAVARRO.

AL RESPECTO, LE VOY A MENCIONAR UN CONJUNTO DE CARACTERÍSTICAS, Y LE VOY A PEDIR QUE -PARA CADA UNA DE ELLAS-, USTED UBIQUE EN UNA ESCALA DE 1 A 10, DONDE 1 ES NADA Y 10 ES MUCHO, A CADA UNA DE ESTAS PERSONAS.

COMENCEMOS CON,

1.- ES CERCANO CON LA GENTE

(% DE LA SUMA DE LAS NOTAS 7,8,9,10 SOBRE EL TOTAL DE ENTREVISTADOS)

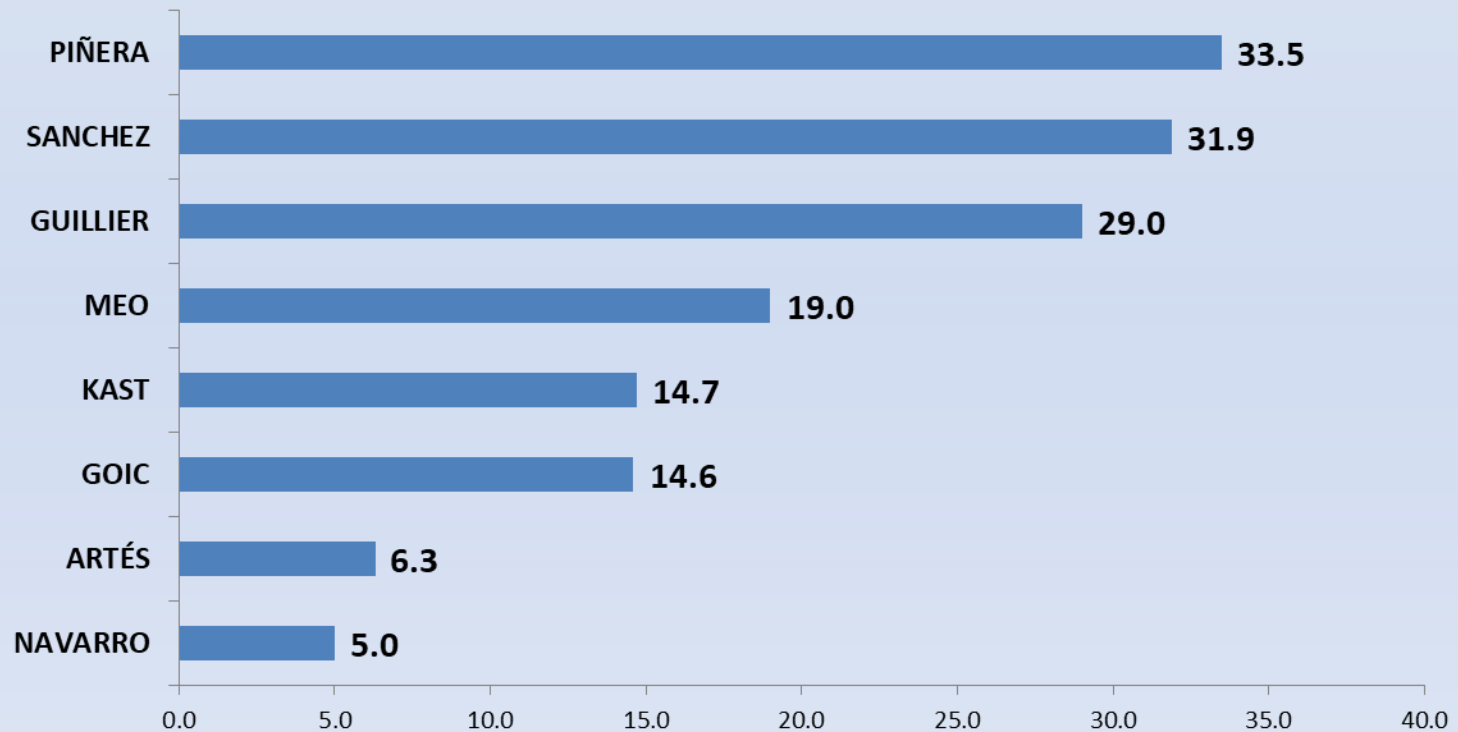

1.- ES CERCANO CON LA GENTE

(% DE LA SUMA DE LAS NOTAS 7,8,9,10 SOBRE EL TOTAL DE ENTREVISTADOS)
EVOLUCIÓN

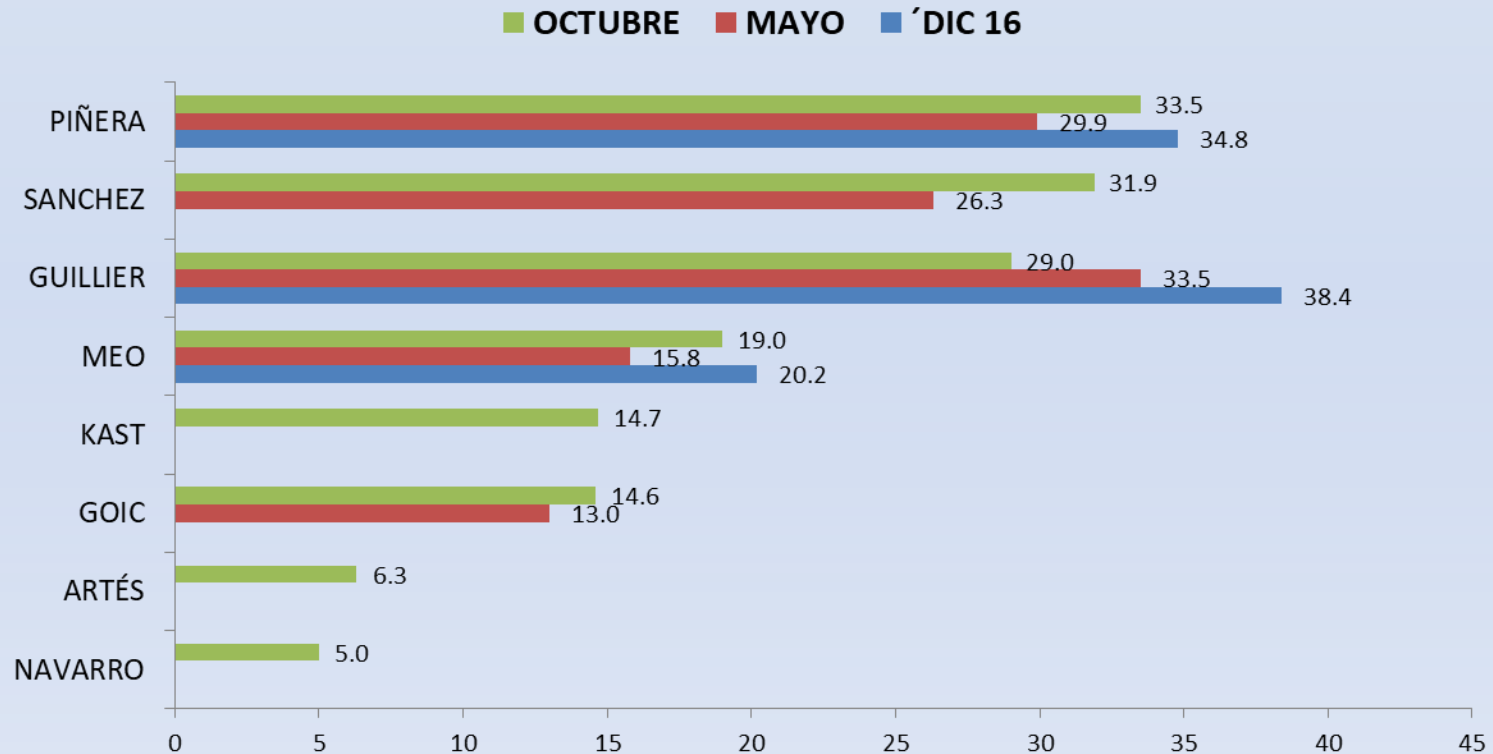

2.- ES CONFIABLE

(% DE LA SUMA DE LAS NOTAS 7,8,9,10 SOBRE EL TOTAL DE ENTREVISTADOS)

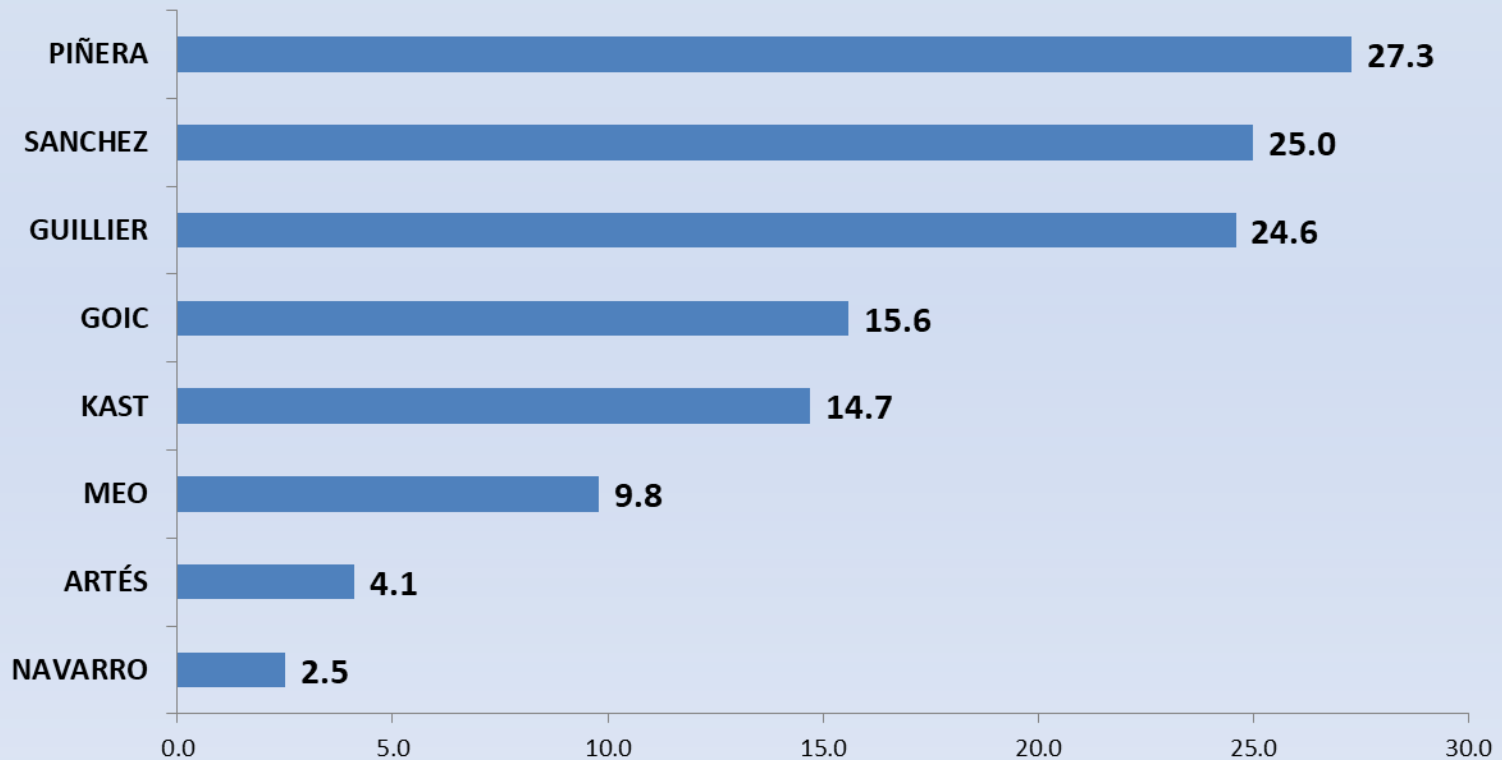

2.- ES CONFIABLE

(% DE LA SUMA DE LAS NOTAS 7,8,9,10 SOBRE EL TOTAL DE ENTREVISTADOS)
EVOLUCIÓN

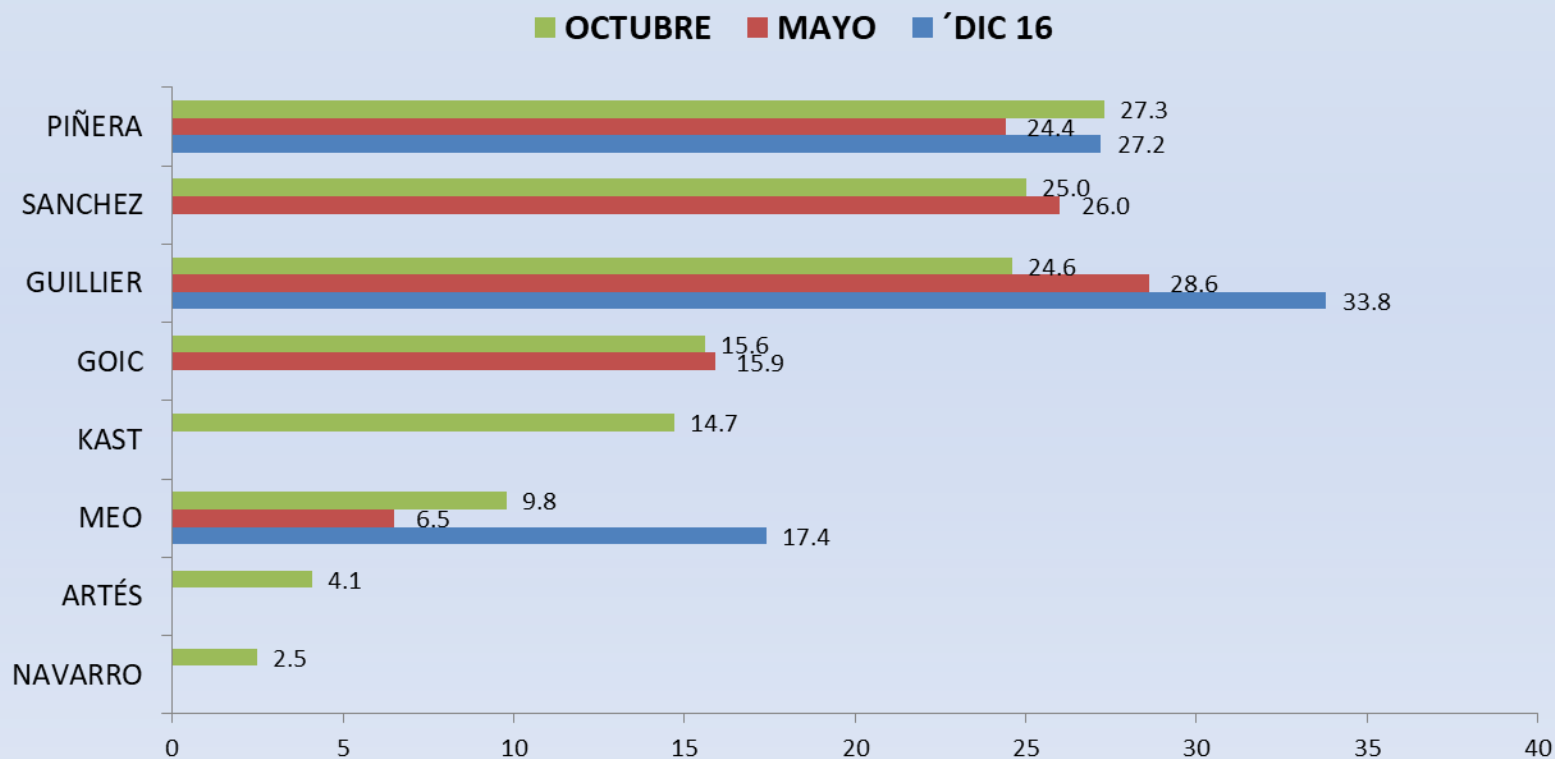

3.- TIENE LIDERAZGO

(% DE LA SUMA DE LAS NOTAS 7,8,9,10 SOBRE EL TOTAL DE ENTREVISTADOS)

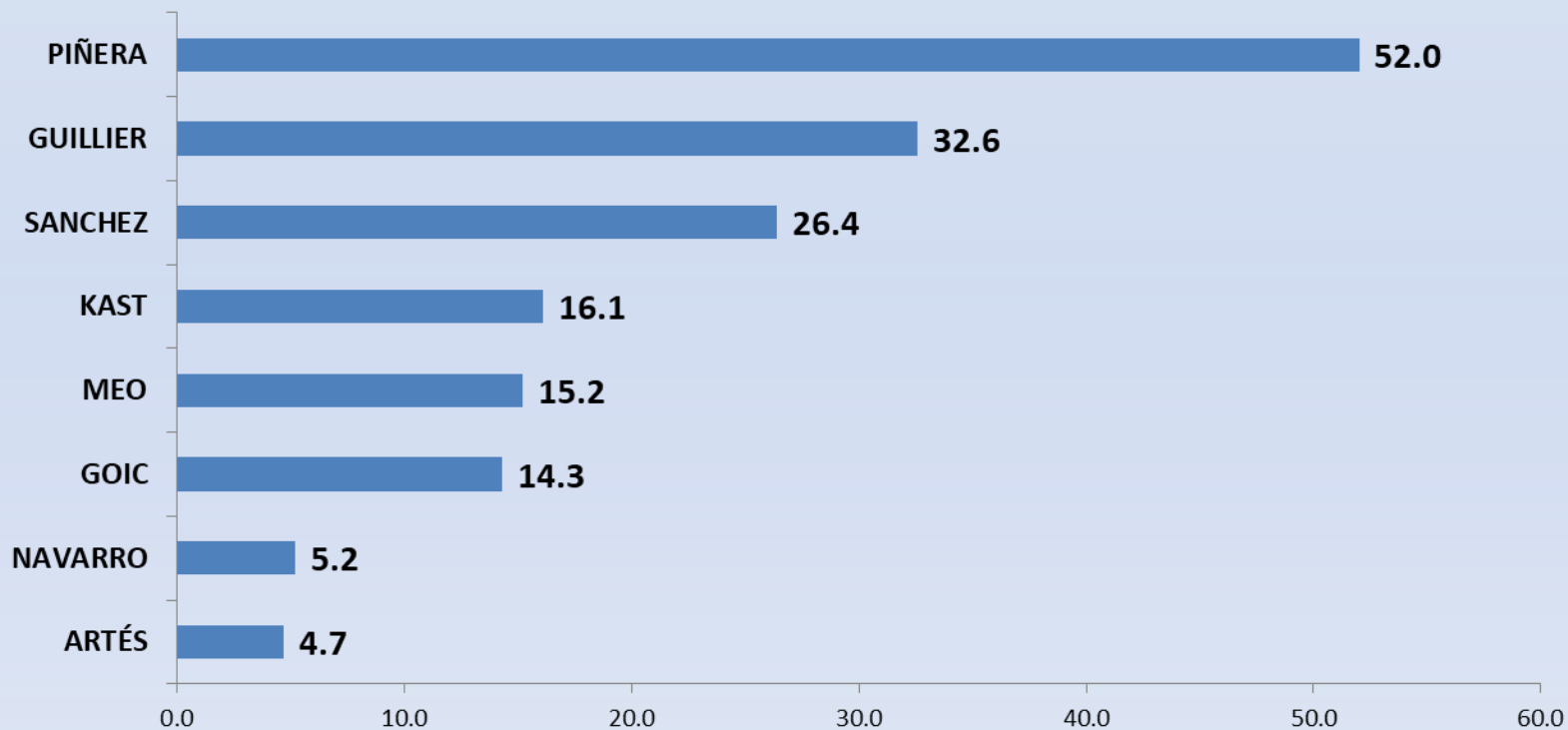

3.- TIENE LIDERAZGO

(% DE LA SUMA DE LAS NOTAS 7,8,9,10 SOBRE EL TOTAL DE ENTREVISTADOS)
EVOLUCIÓN

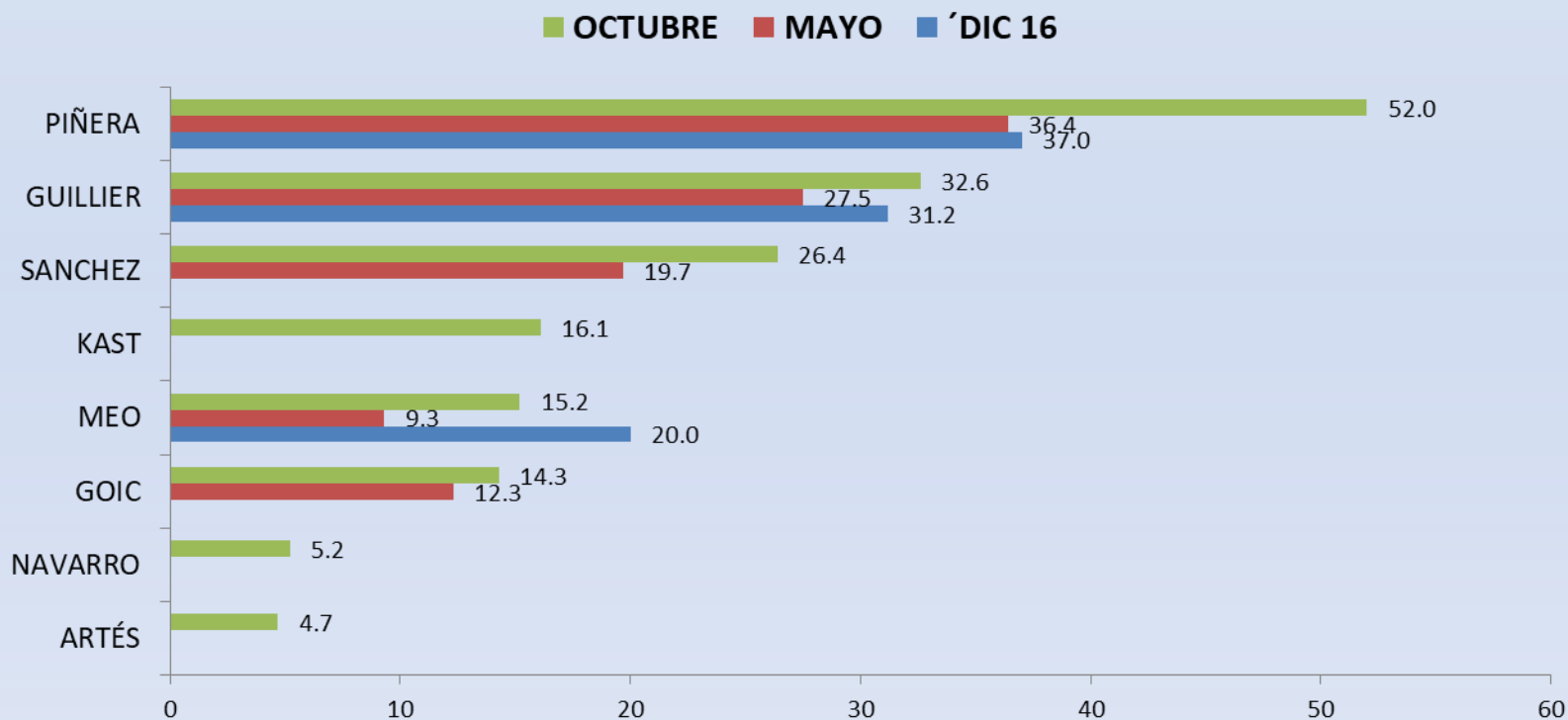

4.- TIENE HABILIDADES DE ESTADISTA

(% DE LA SUMA DE LAS NOTAS 7,8,9,10 SOBRE EL TOTAL DE ENTREVISTADOS)

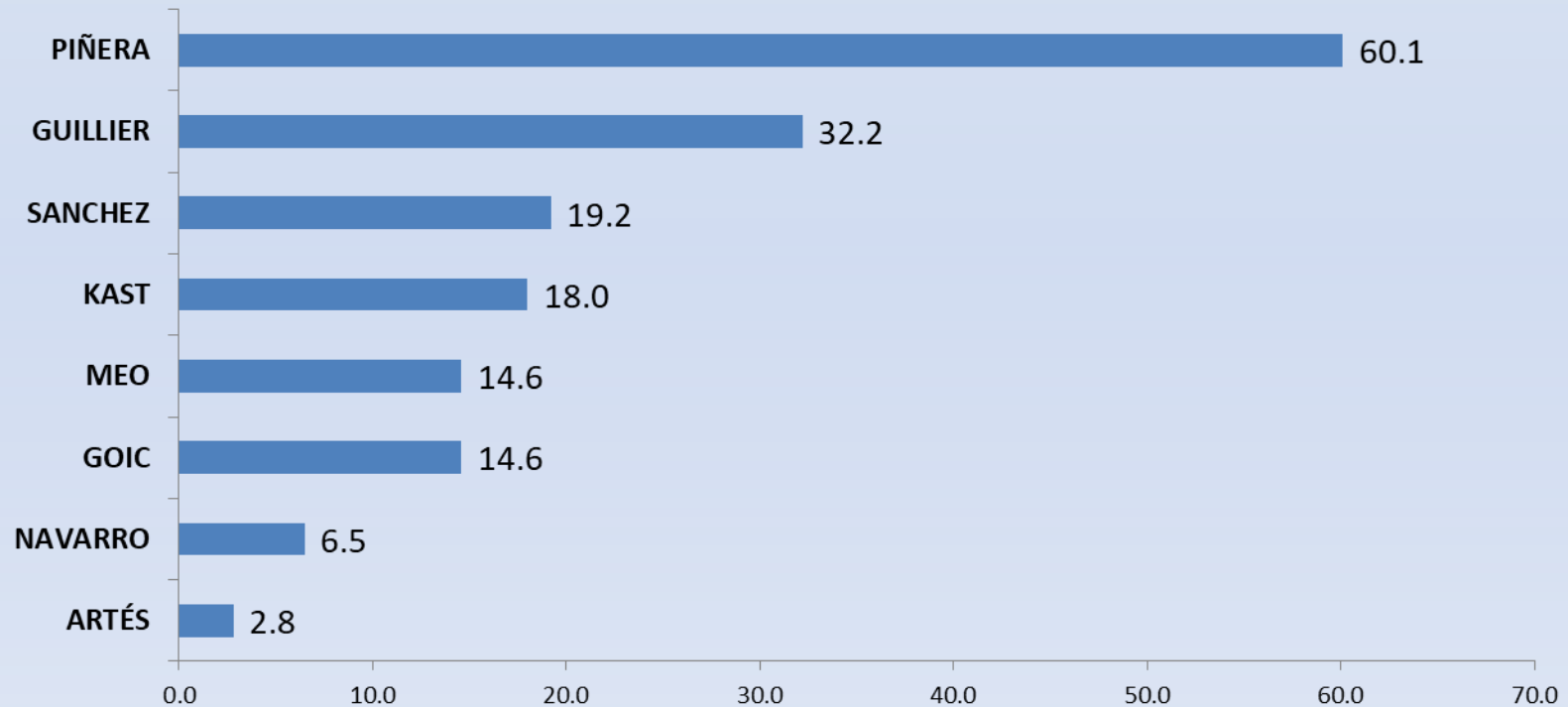

4.- TIENE HABILIDADES DE ESTADISTA

(% DE LA SUMA DE LAS NOTAS 7,8,9,10 SOBRE EL TOTAL DE ENTREVISTADOS)
EVOLUCIÓN

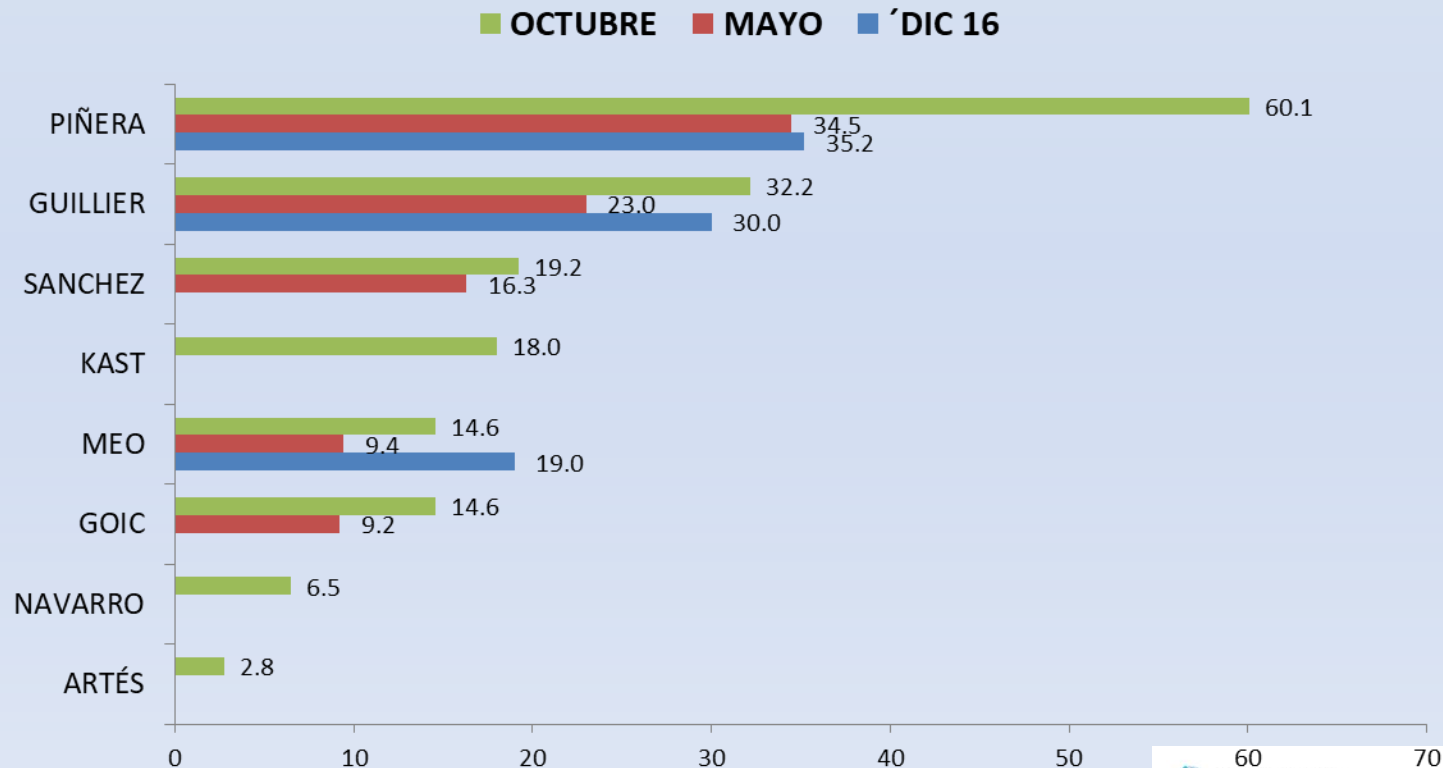

5.- PUEDE RECUPERAR EL CRECIMIENTO DE LA ECONOMÍA

(% DE LA SUMA DE LAS NOTAS 7,8,9,10 SOBRE EL TOTAL DE ENTREVISTADOS)

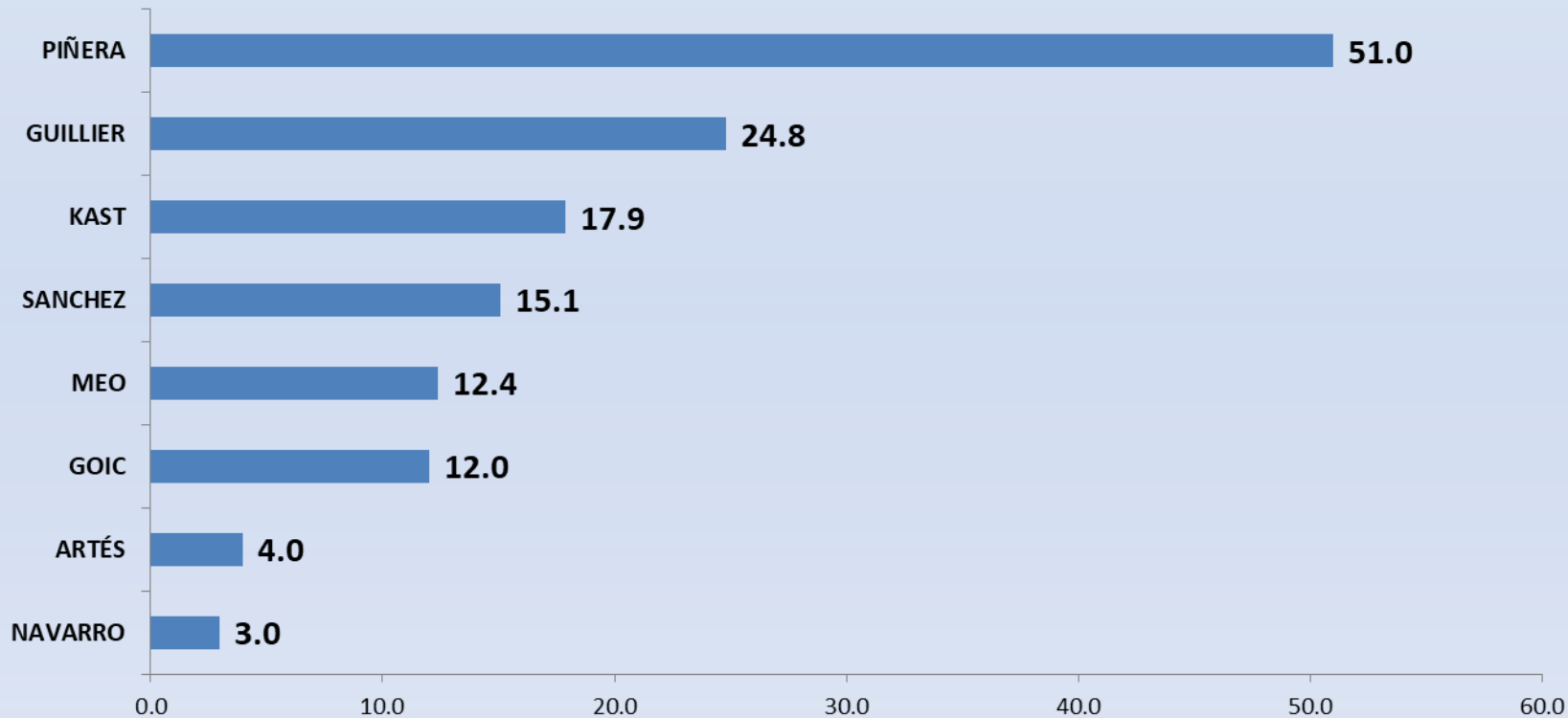

5.- PUEDE RECUPERAR EL CRECIMIENTO DE LA ECONOMÍA

(% DE LA SUMA DE LAS NOTAS 7,8,9,10 SOBRE EL TOTAL DE ENTREVISTADOS)

EVOLUCIÓN

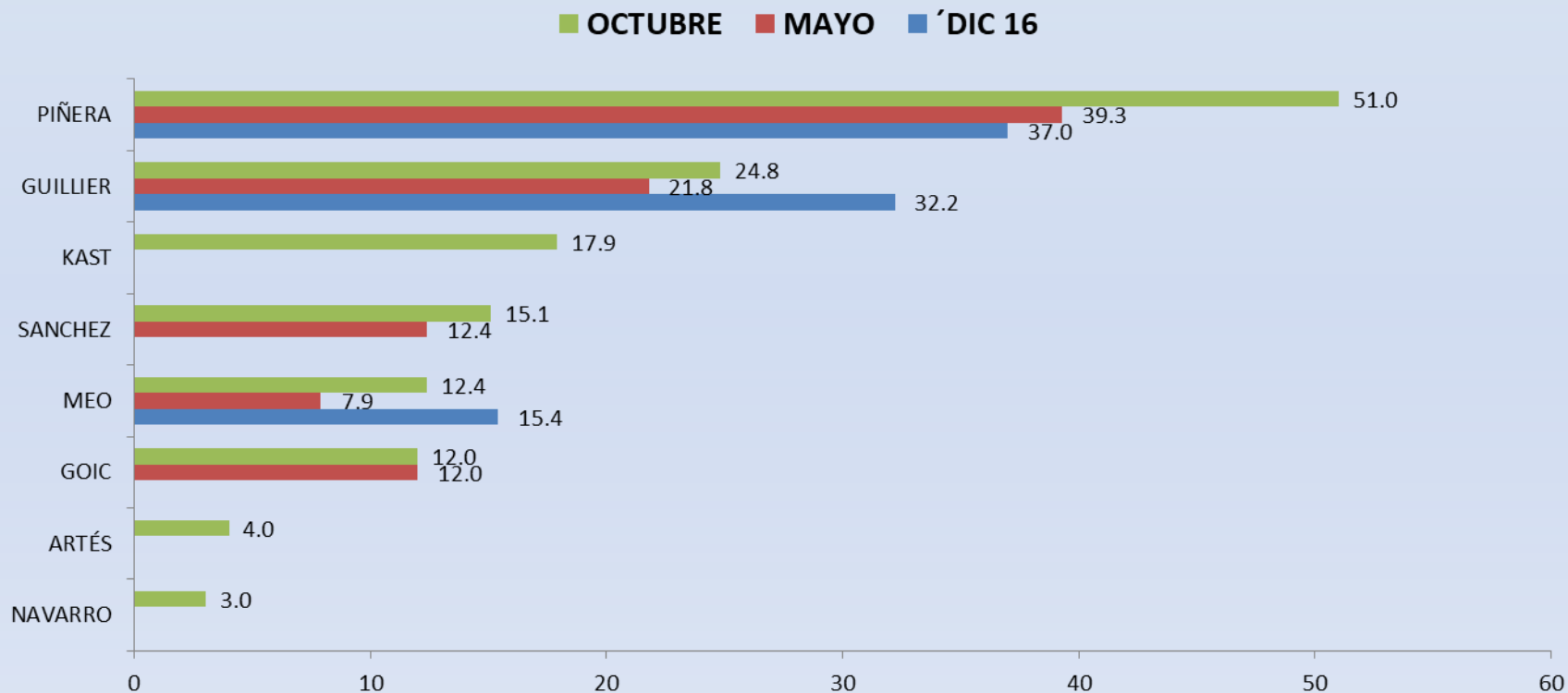

6.- PIENSA EN EL DESARROLLO DEL PAÍS

(% DE LA SUMA DE LAS NOTAS 7,8,9,10 SOBRE EL TOTAL DE ENTREVISTADOS)

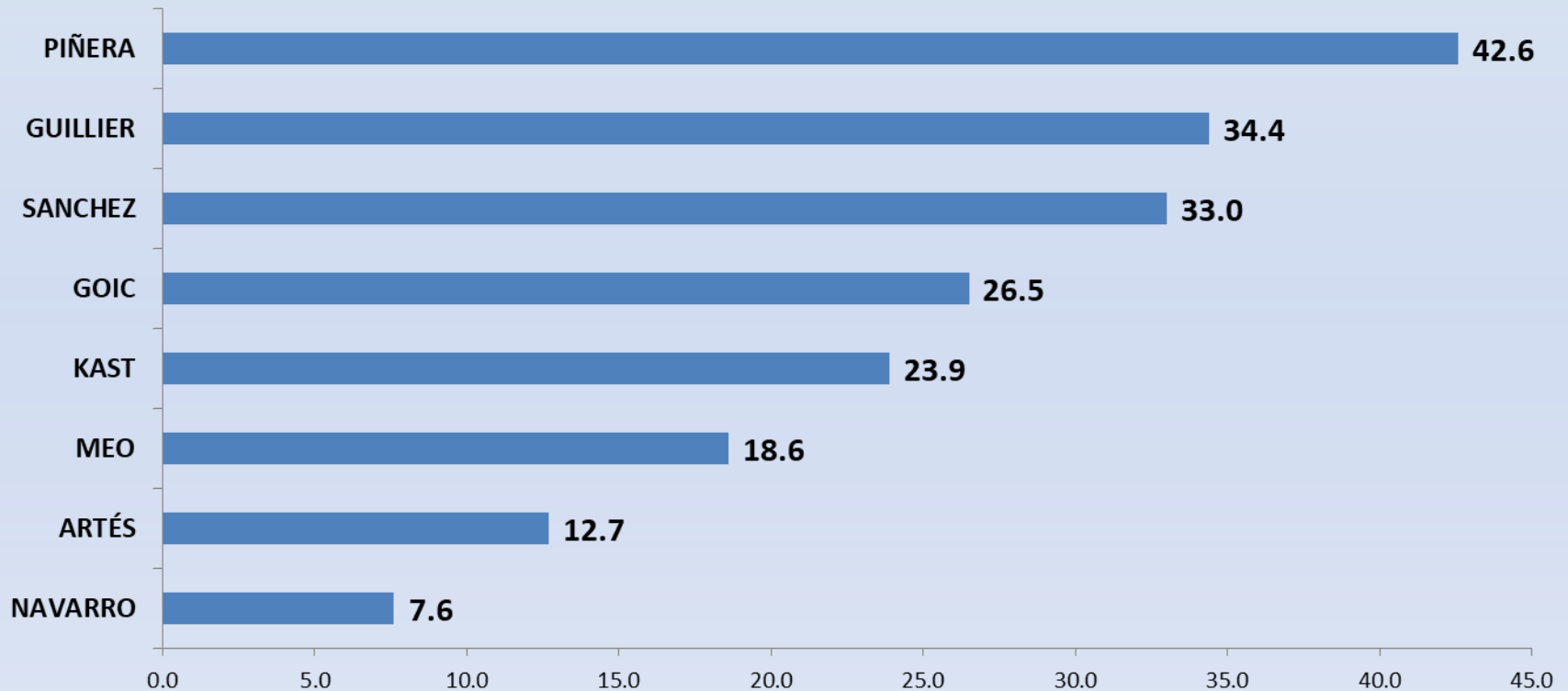

6.- PIENSA EN EL DESARROLLO DEL PAÍS

(% DE LA SUMA DE LAS NOTAS 7,8,9,10 SOBRE EL TOTAL DE ENTREVISTADOS)
EVOLUCIÓN

